

Planta baixa dos banheiros PNE - 2º Pav.
1:30

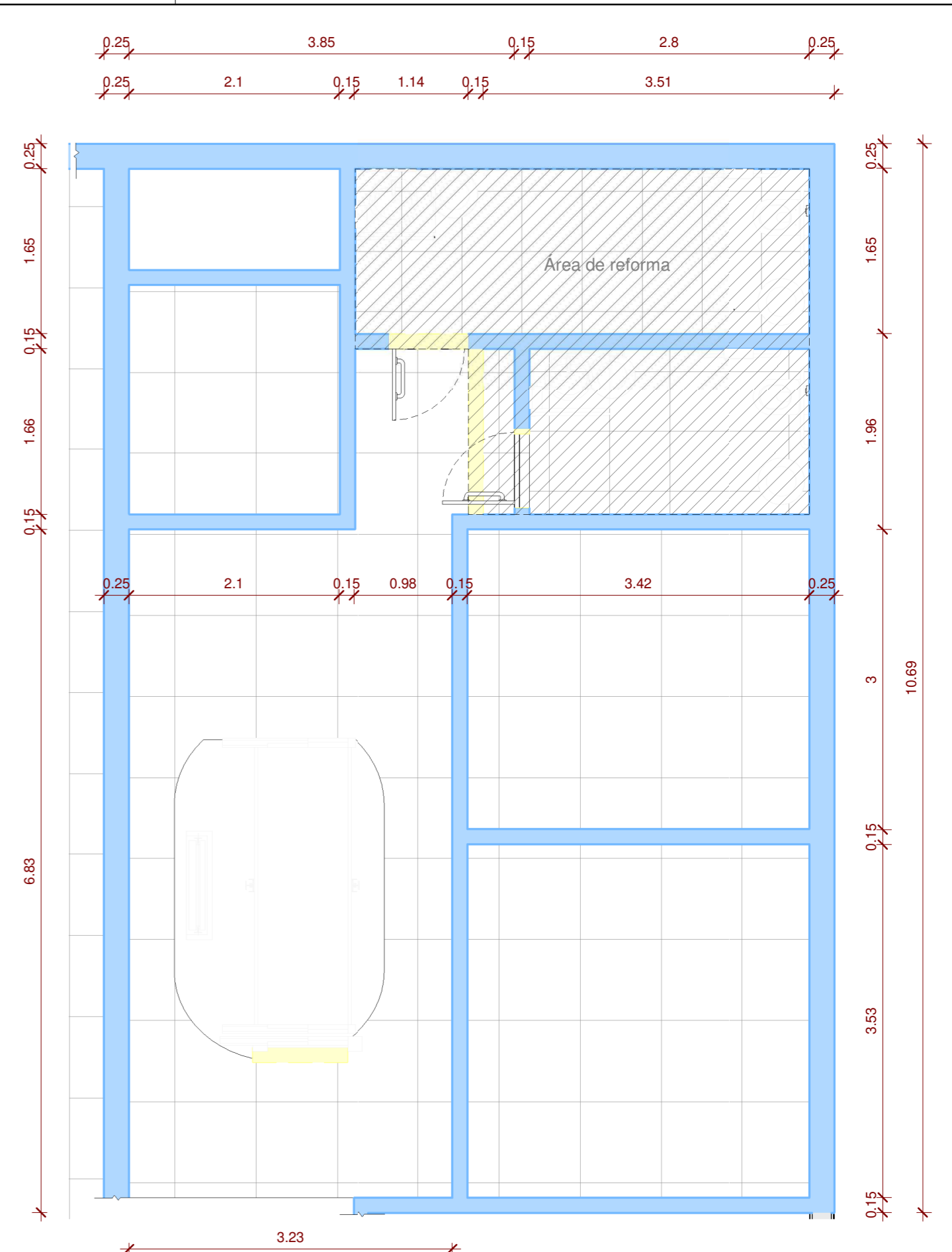

Planta de reforma - 2º Pav.
1:50

Legenda

- Existente
- A construir
- A demolir

Tabela da área		
Nome	Área	Comentários
Área de reforma	13.84 m²	Banheiros 2º pav.

Assunto: **Projeto Arquitetônico**
Planta baixa da reforma dos banheiros PNE

Descrição: **Prédio Público**
Reforma

Endereço: **Rua General Osório, 979 - Canguçu/RS**

Proprietário: **Câmara Municipal de Vereadores de Canguçu CNPJ 90.320.847/0001-46**

Folha: **01** Engenheira Civil: **Francine Picanço Madrid - CREA RS 228191**

Data: **07/06/21** Escala: **Indicada** Área: **13.84 m²**

FRANCINEMADRID
ENGENHEIRA CIVIL | CREA RS228191

(53)98416.6316 | (53)3252.7783
francinemadrid@hotmail.com
@engfrancinemadrid

Rua Silva Tavares, 881 - Canguçu.



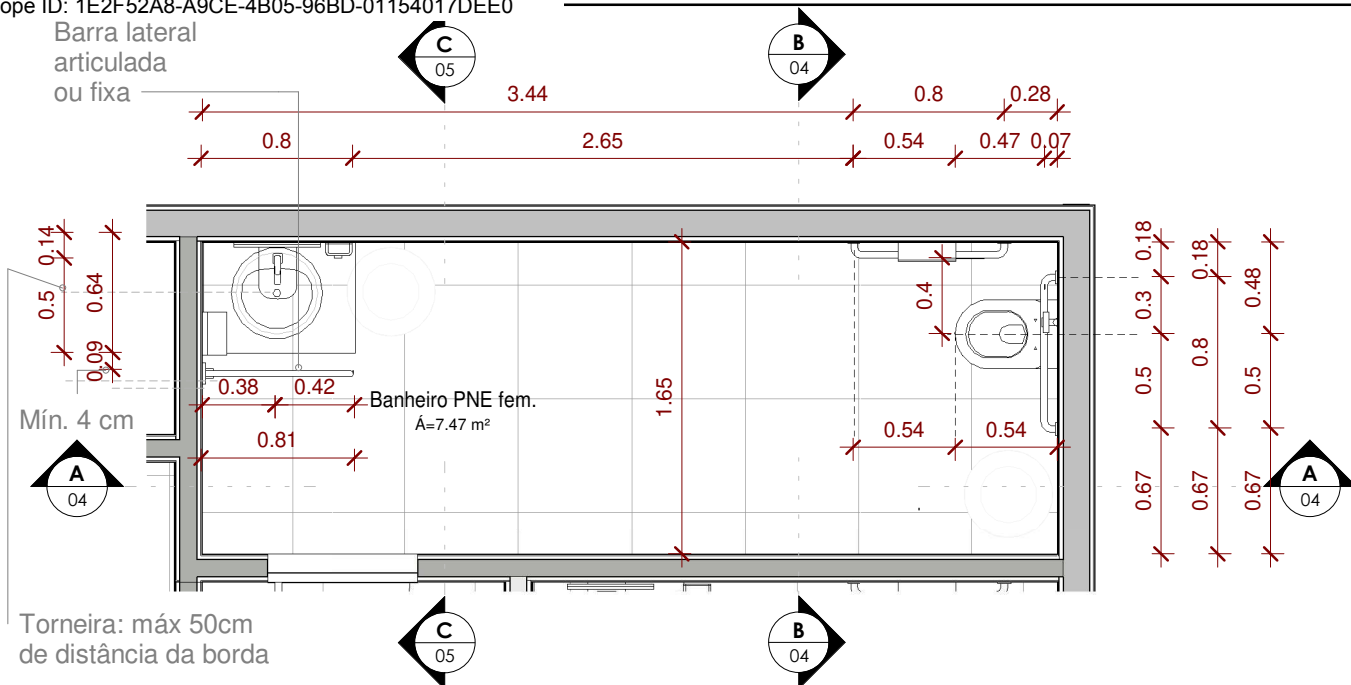

Planta layout - Ban. Fem. 1:40

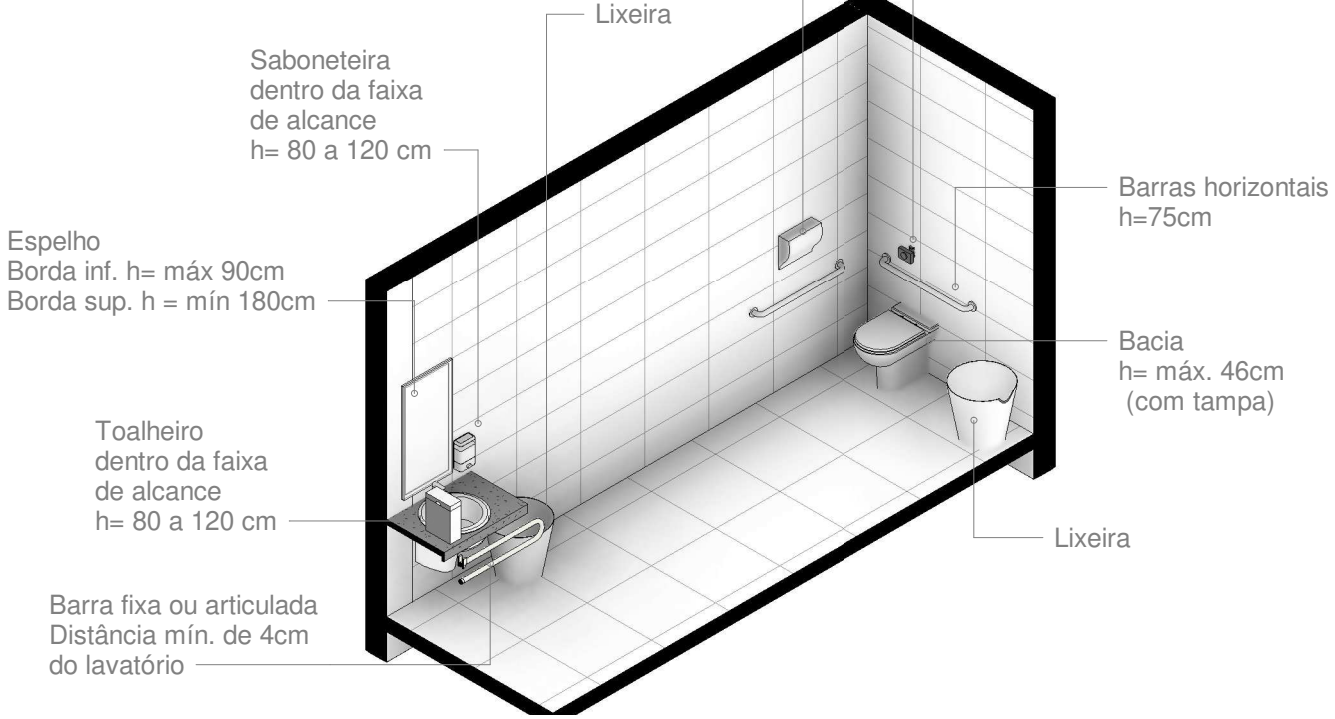

Isométrico - Banheiro fem.

FRANCINEMADRID
ENGENHEIRA CIVIL | CREA RS228191

(53)98416.6316 | (53)3252.7783
francinemadrid@hotmail.com
@engfrancinemadrid

Rua Silva Tavares, 881 - Canguçu.

Assunto : Projeto Arquitetônico
Detalhamento banheiro PNE feminino



Proprietário:
Câmara Municipal de Vereadores de Canguçu CNPJ
90.320.847/0001-46

Folha:
02

Endereço:
Rua General Osório, 979 - Canguçu/RS

Engenheira Civil: *Francine Madrid*
Eng^a. Francine Picanço Madrid - CREA RS 228191

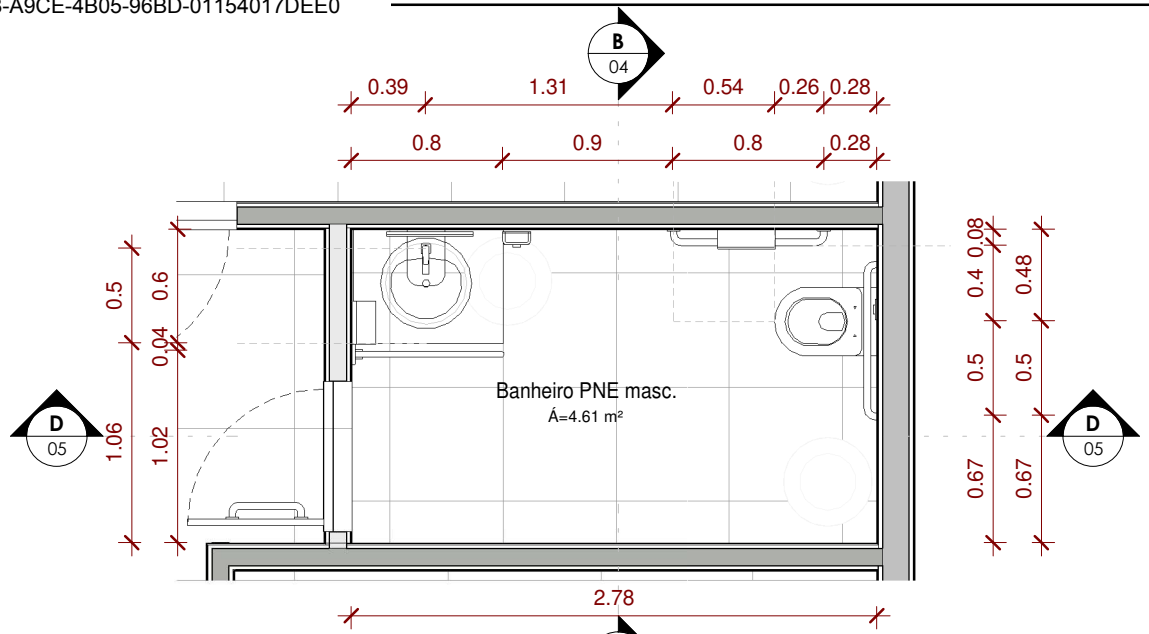

Planta layout - Ban. Masc.
1:40



Isométrico - Banheiro mas.

FRANCINEMADRID
ENGENHEIRA CIVIL | CREA RS228191

(53)98416.6316 | (53)3252.7783
francinemadrid@hotmail.com
@engfrancinemadrid

Rua Silva Tavares, 881 - Canguçu.

Assunto : Projeto Arquitetônico
Detalhamento banheiro PNE masculino



Proprietário:
Câmara Municipal de Vereadores de Canguçu CNPJ
90.320.847/0001-46

Folha:
03

Endereço:
Rua General Osório, 979 - Canguçu/RS

Engenheira Civil:
Eng^a. Francine Picanço Madrid - CREA RS 228191

DocuSigned by:
Francine Madrid
56E454CE579C47C...

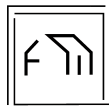
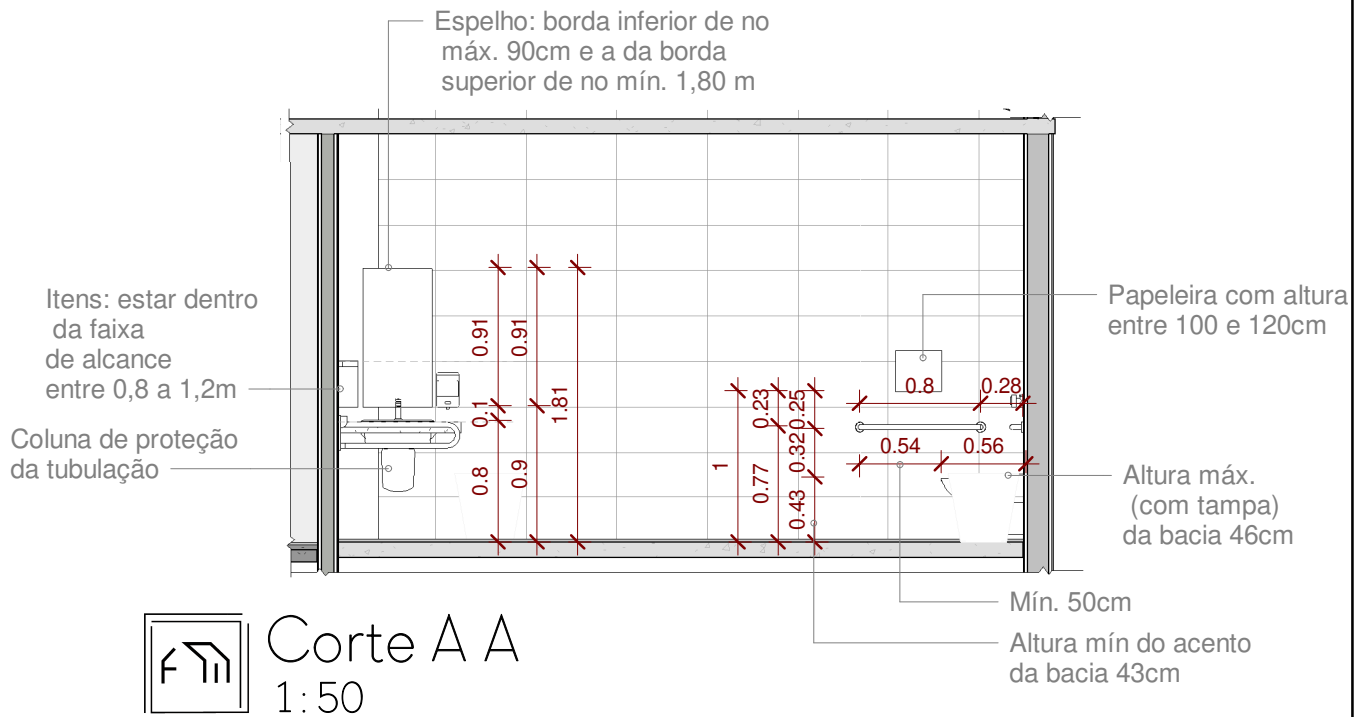

Corte A A
1:50

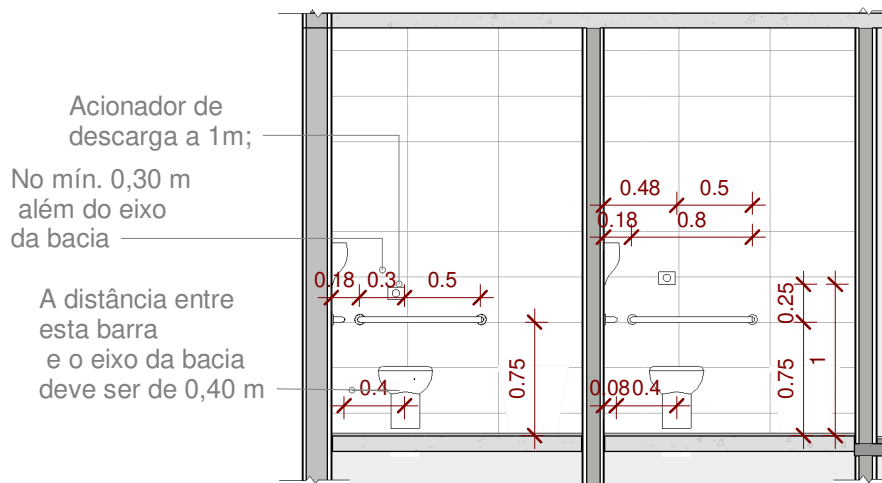

Corte B B
1:50

FRANCINEMADRID
ENGENHEIRA CIVIL | CREA RS228191

(53)98416.6316 | (53)3252.7783
francinemadrid@hotmail.com
@engfrancinemadrid

Rua Silva Tavares, 881 - Canguçu.

Assunto : Projeto Arquitetônico
Cortes - PNE Feminino



Proprietário:

Câmara Municipal de Vereadores de Canguçu CNPJ
90.320.847/0001-46

Folha:

04

Endereço:

Rua General Osório, 979 - Canguçu/RS

Engenheira Civil:

DocuSigned by:
Francine Madrid
58E454CED78C47C

Eng^a. Francine Picanço Madrid - CREA RS 228191

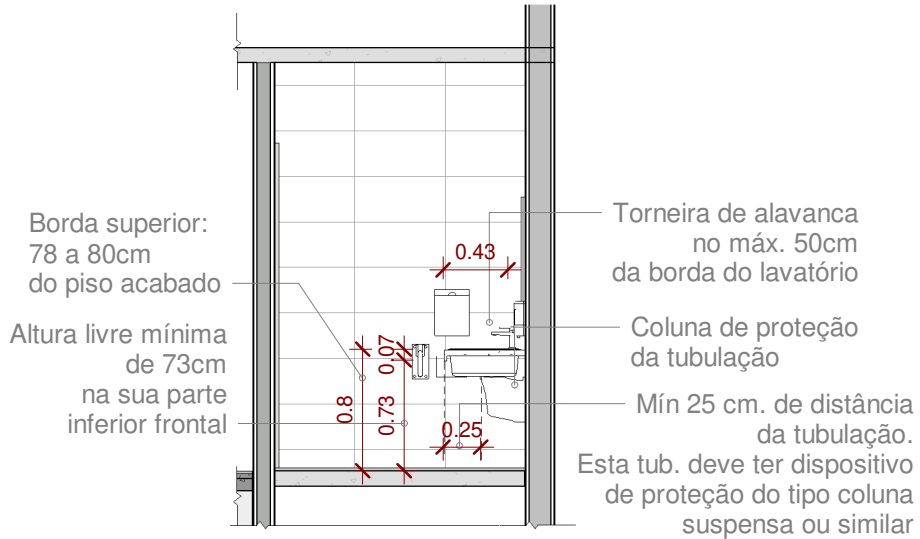

Corte C C
1:50

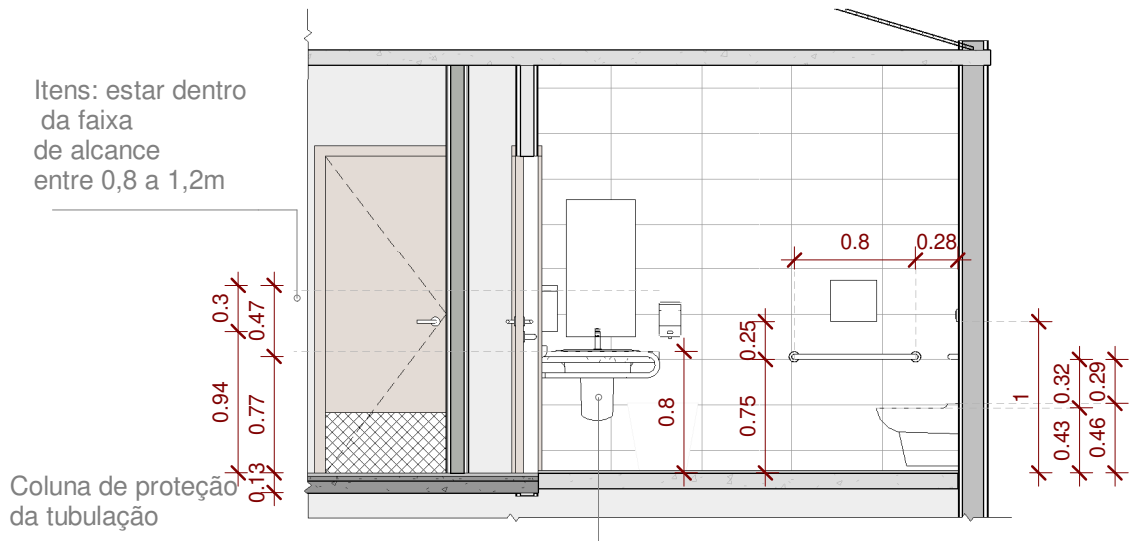

Corte D D
1:50

FRANCINEMADRID
ENGENHEIRA CIVIL | CREA RS228191

(53)98416.6316 | (53)3252.7783
francinemadrid@hotmail.com
@engfrancinemadrid

Rua Silva Tavares, 881 - Canguçu.

Assunto : Projeto Arquitetônico
Cortes - PNE masculino



Proprietário:
Câmara Municipal de Vereadores de Canguçu CNPJ
90.320.847/0001-46

Folha:
05

Endereço:
Rua General Osório, 979 - Canguçu/RS

Engenheira Civil:
Eng^a. Francine Picanço Madrid - CREA RS 228191

DocuSigned by:
Francine Madrid
58E454CED7BC47C

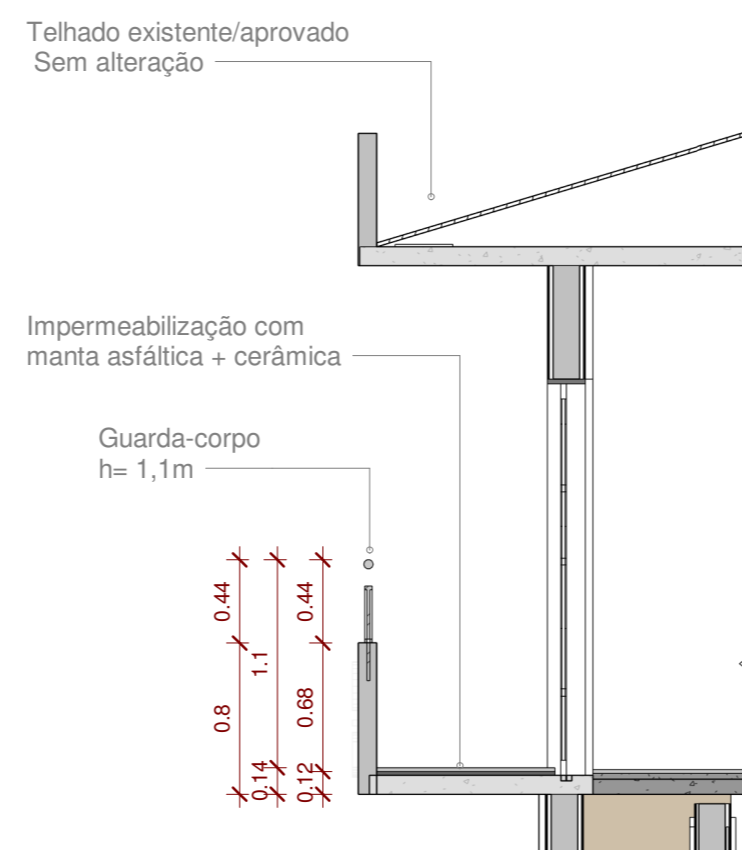
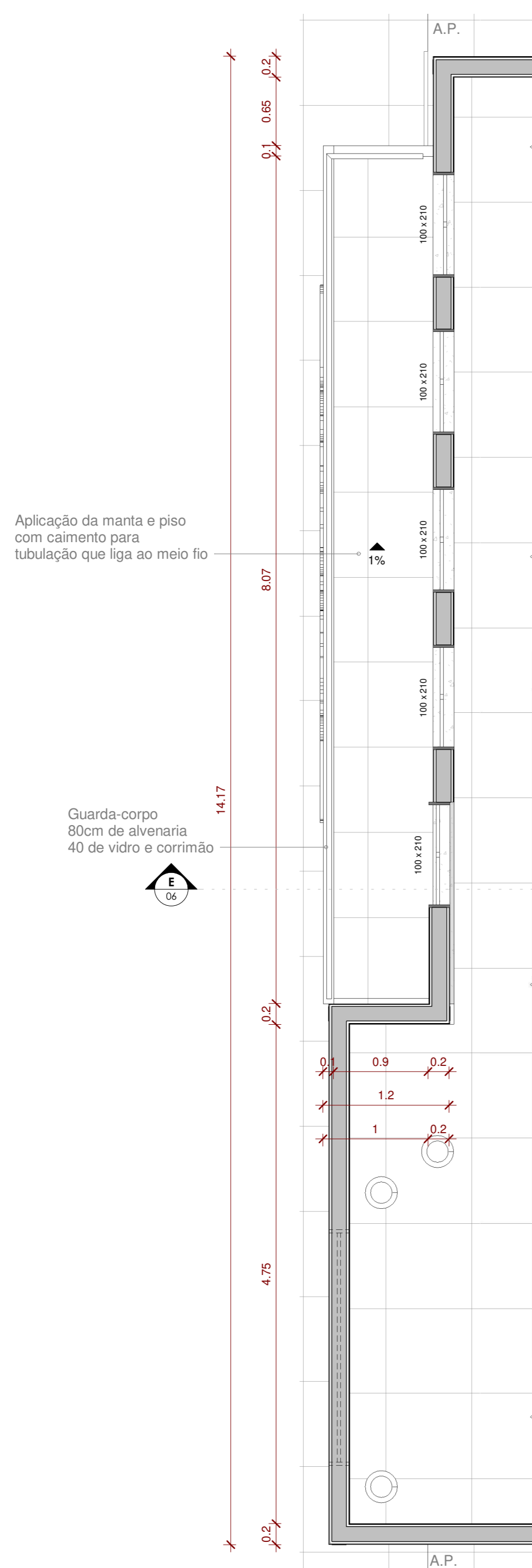

Corte E E
1:40



Fachada
1:75



Fachada 3D
1:1000

Planta baixa da fachada/sacada - 2º pav.
1:40

Assunto: **Projeto Arquitetônico**
Fachada

Descrição: **Prédio Público**
Reforma

FRANCINEMADRID
ENGENHEIRA CIVIL | CREA RS228191

(53) 98416.6316 | (53) 3252.7783
francinemadrid@hotmail.com
@engfrancinemadrid
Rua Silva Tavares, 881 - Canguçu.

Endereço: **Rua General Osório, 979 - Canguçu/RS**

Proprietário: **Câmara Municipal de Vereadores de Canguçu CNPJ**
90.320.847/0001-46

Folha: **06** Engenheira Civil: **Francine Madrid**
ENGª. Francine Picanço Madrid - CREA RS 228191

Data: 15/06/21 Escala: Indicada Área: 13.84 m²

Tabela de Paredes - Acabamentos aproximado

Descrição	Área	Custo	Total	Comentários
PAREDES - Pintura externa - Marrom - Lebre Suvinil Código J108	44.06 m ²	0.00	0.00	Galão de 3,2 L
PAREDES - Pintura Branca externa Acrílica	32.43 m ²	0.00	0.00	Galão de 3,6 L
PAREDES - Porcelanato amadeirado - CAPPUCINO DBW NAT PORTINARI	7.28 m ²	180.00	1,311.17	
PAREDES - Cerâmica 32X57 cm - Branca	58.2 m ²	32.00	1,862.31	
	141.97 m ²		3,173.48	

Tabela de piso (Banheiro PNE)

Descrição	Área	Custo	Comentários	Total
PNE - Porcelanato/cerâmica Antiderrapante para piso de áreas molhadas	7.48 m ²	42.00	Banheiro feminino	\$313.97
PNE - Porcelanato/cerâmica Antiderrapante para piso de áreas molhadas	4.61 m ²	42.00	Banheiro masculino	\$193.59

Tabela de piso - FACHADA

Descrição	Área	Custo	Comentários	Total
FACHADA - Manta asfáltica	7.58 m ²	\$100	Impermeabilização da sacada	\$758.14
FACHADA - Porcelanato/cerâmica antiderrapante - Cinza	7.53 m ²	\$42	Por cima da manta	\$316.44

Tabela de molduras de parede

Descrição	Comprimento	Comentários
FACHADA - Pingadeira em pedra	18.51	Mesma pedra da fachada

Tabela de luminárias

Descrição	Contagem	Comentários	Custo	URL	Imagem
FACHADA - Luminárias	9	Da fachada	29.00	https://www.americanas.com.br/produto/23609977/luminaria-plafon-led-sobrepordquadra-do-18w?opn=YSMESP&sellerid=21967920000153&voltage=%5BBivolt%5D	

Tabela de Paredes -...

Descrição	Área
À CONSTRUIR - Chapisco	5.66 m ²
À CONSTRUIR - Emboço	5.66 m ²
À CONSTRUIR - Reboco	5.66 m ²
À CONSTRUIR - Tijolo comum	2.83 m ²
	19.81 m ²

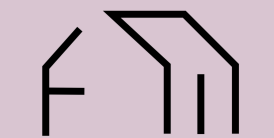

FRANCINEMADRID
ENGENHEIRA CIVIL | CREA RS228191

(53)98416.6316 | (53)3252.7783
francinemadrid@hotmail.com
@engfrancinemadrid

Rua Silva Tavares, 881 - Canguçu.

Assunto : Projeto Arquitetônico
Quantitativos e orçamentos



Proprietário:

Câmara Municipal de Vereadores de Canguçu CNPJ
90.320.847/0001-46

Folha:

07

Endereço:

Rua General Osório, 979 - Canguçu/RS

Engenheira Civil:

Eng^a. Francine Picanço Madrid - CREA RS 228191

DocuSigned by:

Juancine Madrid
56E454CED7BC47C...

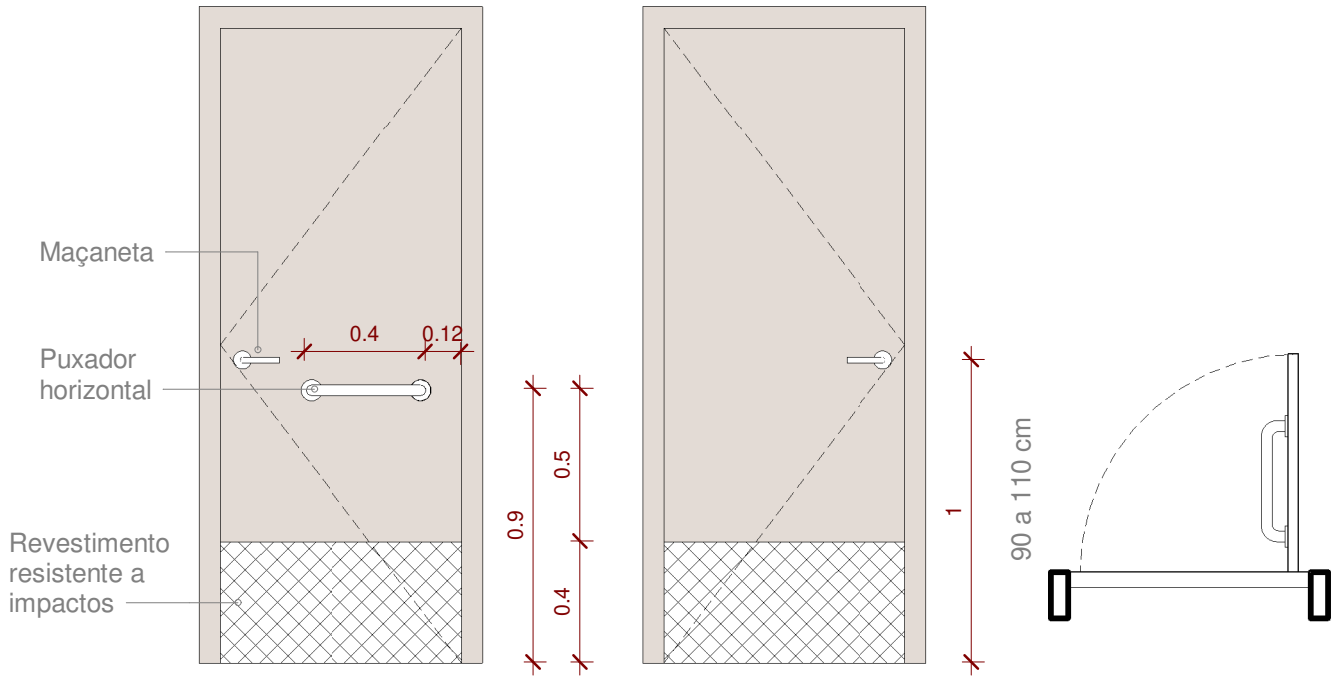

Detalhamento da porta PNE

1:25

FRANCINEMADRID
ENGENHEIRA CIVIL | CREA RS228191

(53)98416.6316 | (53)3252.7783
francinemadrid@hotmail.com
@engfrancinemadrid

Rua Silva Tavares, 881 - Canguçu.

Assunto : Projeto Arquitetônico
Detalhamento da porta acessível



Proprietário:
**Câmara Municipal de Vereadores de Canguçu CNPJ
90.320.847/0001-46**

Folha:
08

Endereço:
Rua General Osório, 979 - Canguçu/RS







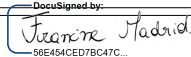

Engenheira Civil: 
Eng^a. Francine Picango Madrid - CREA RS 228191

Tabela de multi-categorias

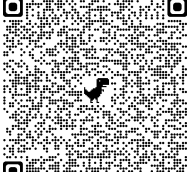
Descrição	Dimensões	Quantidade	Custo	Comentários	URL	Imagem	QR code
Lavatório com coluna	L.51.17	2	228.00	SÓ COLUNA DE PROTEÇÃO	www.deca.com.br/produtos		
PNE - Barra de apoio horizontal	80 cm	4	50.00		https://produto.mercadolivre.com.br/MLB-1284681444-kit-4-barras-alcas-apoio-80cm-idoso-deficiente-pne-oferta-_JM?searchVariation=41165230628#searchVariation=41165230628&position=4&search_layout=grid&type=item&tracking_id=6d242090-38bd-49b5-9a4a-1f6121c38fcd		
PNE - Barras laterais articuladas ou fixas	80cm	2	345.00		https://www.americanas.com.br/produto/43541234?pfm_carac=barra-de-apoio-articulada-em-aco-inox-polido-80-cm&pfm_page=search&pfm_pos=grid&pfm_type=search_page		
PNE - Lixeira com tampa basculante		4	141.00		https://www.amazon.com.br/Lixeira-Basculante-Decorline-3032203-Brinox/dp/B076T7ZZ1V/ref=sr_1_3?__mk_pt_BR=%C3%85M%C3%85%C5%BD%C3%95%C3%91&dchild=1&keywords=lixeira+tampa+basculante&qid=1623445016&s=home&sr=1-3		
PNE - Papeleira		2	35.00		https://produto.mercadolivre.com.br/MLB-1768277571-dispensador-para-papel-higinico-rolo-new-classic-_JM?matt_tool=35419131&matt_word=&matt_source=google&matt_campaign_id=12410582774&matt_ad_group_id=116564269605&matt_match_type=&matt_network=g&matt_device=c&matt_creative=500616071919&matt_keyword=&matt_ad_position=&matt_ad_type=pla&matt_merchant_id=338216958&matt_product_id=MLB1768277571&matt_product_partition_id=306248980482&matt_target_id=pla-306248980482&gclid=CjwKCAjw_JuGBhBkEiwA1xmbRaDvbZY96kyuoLII-eW9akQzx9nyP2plKRhLecQNKnr2Z-IJOUvSihoCD18QAvD_BwE		

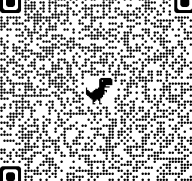

FRANCINEMADRID
ENGENHEIRA CIVIL | CREA RS228191

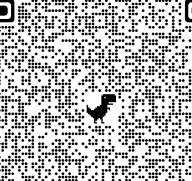
(53)98416.6316 | (53)3252.7783
francinemadrid@hotmail.com
@engfrancinemadrid

Rua Silva Tavares, 881 - Canguçu.

Assunto : Projeto Arquitetônico
Tabelas orçamentária e de quantitativos (Banheiros PNE) 

Proprietário:
Câmara Municipal de Vereadores de Canguçu CNPJ
90.320.847/0001-46

Folha: **09**

Endereço:
Rua General Osório, 979 - Canguçu/RS











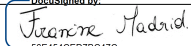

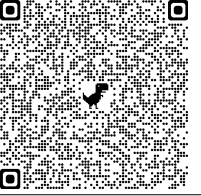

Engenheira Civil: 
Eng^a. Francine Picanço Madrid - CREA RS 228191

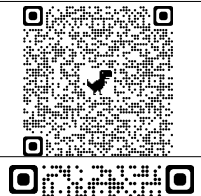
Tabela de multi-categorias

Descrição	Dimensões	Quantidade	Custo	Comentários	URL	Imagem	QR code
PNE - Saboneteira		2	45.00		https://produto.mercadolivre.com.br/MLB-1756065813-dispenser-a-lcool-gel-com-reservatorio-velox-saboneteira-_JM#position=9&search_layout=grid&type=item&tracking_id=0e13d049-a1eb-4033-a0e2-c5fb920f9efa		
PNE - Toalheiro		2	31.00		https://produto.mercadolivre.com.br/MLB-1627981404-dispenser-toalheiro-de-parede-porta-papel-toalha-papeleira-_JM?searchVariation=61950481391#searchVariation=61950481391&position=5&search_layout=grid&type=item&tracking_id=8736a2d8-e637-4fad-846f-91724de0368b		
PNE - Torneira de alavanca	00871906	2	387.00		https://torneiraeletronica.com.br/produto/torneira-bica-baixa-deficiente-pne-automatica-com-alavanca-nbr9050-20-009/150629		
PNE - Vaso sanitário NBR 9050		2	350.00		https://www.pedraopvc.com.br/bacia-sanitaria-convencional-sem-abertura-acesso-plus-branca---celite/p?idsku=32251		
PNE - Válvula de descarga + acabamento cromado		2	169.00		https://produto.mercadolivre.com.br/MLB-1672423841-valvula-de-carga-docol-base-com-acabamento-salvagua-cromado-_JM?searchVariation=74402119522#searchVariation=74402119522&position=5&search_layout=stack&type=item&tracking_id=518d8e35-ab9a-4742-8b68-894420e161dc		
PNE- Lavatório embutido em pia de mármore com proteção da tubulação	80 x 50 cm	2	450.00	Mármore mais cuba embutida	https://produto.mercadolivre.com.br/MLB-1829701993-pia-banheiro-travertino-nacional-80x50cm-acab-reto-c-cuba-_JM#position=2&search_layout=grid&type=item&tracking_id=e5c3dc82-0053-42a2-80dc-28810791f1ea		
PNE- Espelho	50 x 90 cm	2	175.00		https://www.americanas.com.br/produto/3365942341?opn=YSME SP&sellerid=20014303000170&cor=Branco		

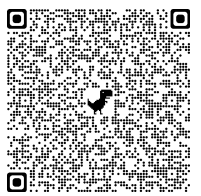

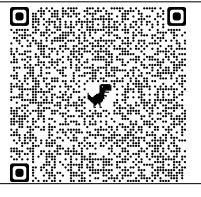
FRANCINEMADRID
ENGENHEIRA CIVIL | CREA RS228191

(53)98416.6316 | (53)3252.7783
francinemadrid@hotmail.com
@engfrancinemadrid

Rua Silva Tavares, 881 - Canguçu.

Assunto: Projeto Arquitetônico
Tabelas orçamentária e de quantitativos (Banheiros PNE)



Proprietário:

Câmara Municipal de Vereadores de Canguçu CNPJ
90.320.847/0001-46

Folha:

09

Endereço:

Rua General Osório, 979 - Canguçu/RS

Engenheira Civil:

Eng^a. Francine Picanço Madrid - CREA RS 228191

DocuSigned by:

Francine Madrid

56E454CED7BC47C...